Distretto Idrografico dell'Appennino Meridionale

Piano Stralcio Difesa Alluvione (PSDA)

UoM1 ITN011 - Volturno

Stralcio del Comune di Villamaina

Rappresentazione delle aree di interesse comunale oggetto di proposta di riperimetrazione per effetto della procedura di aggiornamento delle mappe PAI ai contenuti del PGRA II ciclo.

- *> Delibera C.I.P. n. 1 del 20.12.2019*
- *> D.S. n. 210 del 09/04/2020*
- *> D.S. n. 245 del 04/05/2020*
- *> D.S. n. 375 del 14/07/2020*

Proposta di riperimetrazione - riclassificazione del PAI

Fasce Fluviali

LEGENDA

- Limiti comunali

Fasce fluviali

- Fascia A
- Fascia B
- Fascia B1
- Fascia B2
- Fascia B3
- Fascia C
- Perimetro oggetto di riperimetrazione

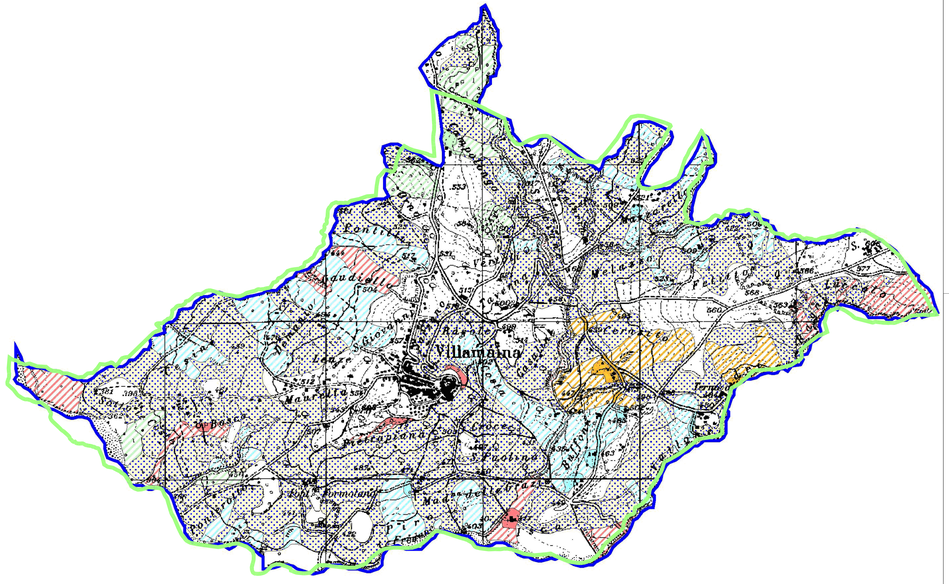
Villamaina
Contrada
Rascione
Molezza
Fiumicello
Macchia
Manfredonia
Petrosopolo
Fiumicello
Madonna
Pianelle
Pianelle
Fiumicello
Fiumicello
Fiumicello