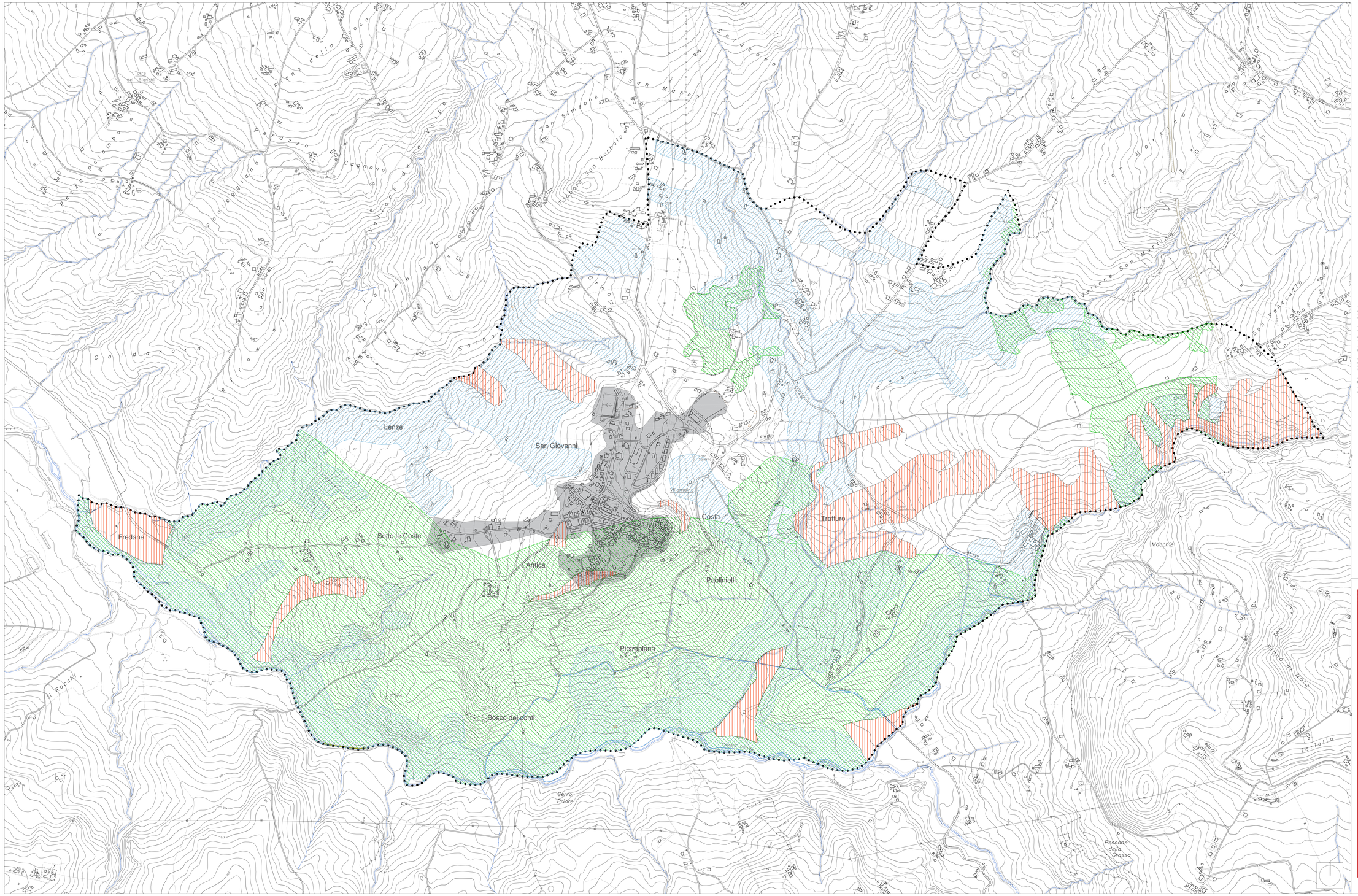
Torre degli "Bianchi"
Lenze
San Giovanni
Villamaina
Costa
Tratturo
Fredane
Sotto le Coste
Antica
Paolinielli
Pietraplana
Bosco dei conti
Cerro Priore
Mocchie
Pescone della Grassa
Torriello
Rocchi
Rocca
Rocca Nuova
Rocca San Marco
Rocca San Giovanni
Rocca San Pancrazio
Rocca San Simone
Rocca San Barbato
Rocca San Marco
Rocca San Marco
Rocca San Marco