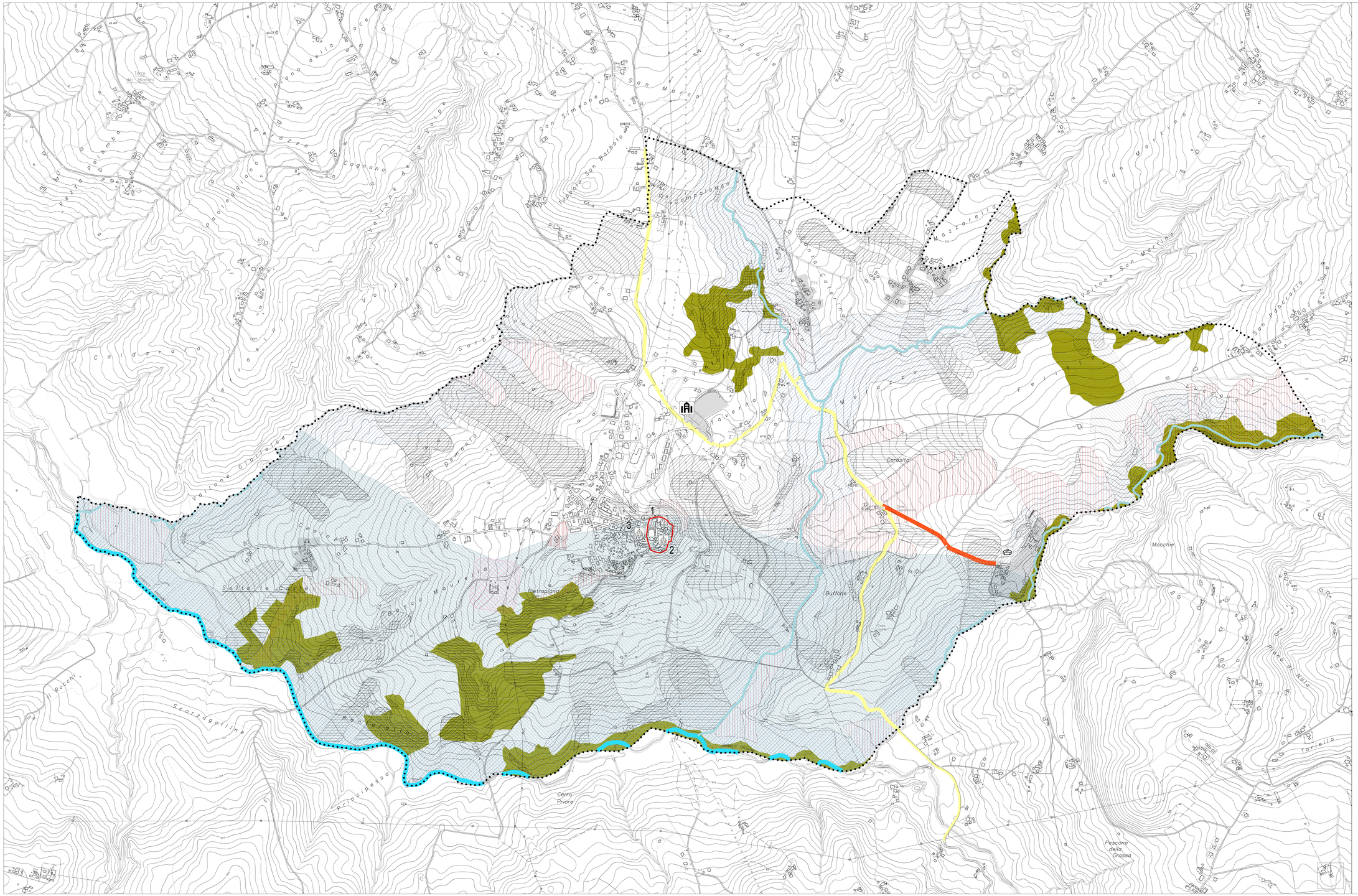

LEGENDA

Limite comunale

SISTEMA NATURALISTICO AMBIENTALE

Rete delle acque

- Idrografia principale (Torrente Fredane)
- Idrografia secondaria (Vallone dei Bagni)
- Idrografia secondaria (Vallone delle Conche e dei Vertoli)
- Idrografia secondaria (Vallone Giallosse)
- Idrografia secondaria (Vallone San Martino)
- Idrografia secondaria (Vallone Ifalco)
- Fascia di tutela corsi d'acqua - 150 metri
- Fascia di tutela corsi d'acqua - 1000 metri

SISTEMA INSEDIATIVO E STORICO - CULTURALE

- Perimetrazione centro storico
- 1 - Chiesa di Santa Maria della Pace
- 2 - Chiesa di Santa Maria di Costantinopoli
- 3 - Chiesa di San Rocco e annessa Torre dell'orologio
- Arco civico
- Antica taverna della Domizia
- Terme di San Teodoro

SISTEMA DELLA MOBILITA' E DELLE INFRASTRUTTURE

- Rete esistente - Principali (SS - SR)
- Rete esistente - Secondarie (SP)
- Fascia di rispetto cimiteriale

GRADI DI TRASFORMABILITA' DEL TERRITORIO *(PTCP - P. 04 - Quadro della trasformabilità del territorio)*

- Aree non trasformabili
- Aree a trasformabilità condizionata da mella costa
- Aree a trasformabilità orientata allo sviluppo agro ambientale
- Aree di attenzione e approfondimento

STUDIO CASTIELLO PROGETTI S.R.L. Via F. Pasa 31 BENEVENTO - 0 EMAIL: info@castielloprogetti.com PEC: ordinecastielloprogetti@pec.it

Comune di **VILLAMAINA** (AV)

PIANO URBANISTICO COMUNALE

(L.R. 16 del 22/12/2004 e s.m.i - Regolamento di Attuazione n° 5 del 04/06/ 2011)

PUC

PIANO STRUTTURALE

2021

SINDACO : dr.ssa Stefania Di Cecilia

Resp. UTC : arch. Angela Di Minico

1:25000 1:10000 1:5000 1:3000

Comprensorio

Sistema

Gesualdo

Frigento

Villamaina

Paternopoli

Rocca San Felice

Lioni

Torella dei Lombardi

Sant'Angelo dei Lombardi

Sistema di città : Città dell'Ufita STS: B4 - Valle dell'Ufita

CARTA UNICA DEL TERRITORIO	SIGLA	ALLEGATO
	DS	08

progetto :

Arch. Pio Castiello

(Direttore Tecnico Studio Castiello Progetti s.r.l.)

Via F. Pasa 31
82030 BENEVENTO
PPC PROV.
BENEVENTO
architetto
24.09.2001; 14-05-18
SAPTI100-00