Autorità di Bacino
dei Fiumi Noce Tanagro e Sinni

Piano Stralcio per l'assetto Idrogeologico
Rischio di frana

L.183/89 art.17 c.6-ter
L.3.8.1998 n.267 art.1 c.1-bis

Carta degli scenari di rischio	*Regione Campania*
Comune di **Villamaina**	*Provincia di Avellino*
	Scala 1:10.000

Legenda

AREA A RISCHIO MOLTO ELEVATO - R4
Nelle quali per il livello di rischio presente, sono possibili la perdita di vite umane e lesioni alle persone, danni agli edifici e alle infrastrutture, danni ambientali e paesaggistici e distruzione, in alternativa o simultanea, del patrimonio esistente.

AREA A RISCHIO ELEVATO - R3
Nelle quali per il livello di rischio presente, sono possibili problemi per l'incolumità delle persone, danni agli edifici e alle infrastrutture con compromissione funzionalità degli edifici stessi, la interruzione di funzionalità delle attività socio-economiche e danni ambientali e paesaggistici significativi.

AREA A RISCHIO MEDIO - R2
Nelle quali per il livello di rischio presente sono possibili danni marginali agli edifici, alle infrastrutture e al patrimonio ambientale che non pregiudicano l'incolumità delle persone, l'agibilità degli edifici e la funzionalità delle attività economiche.

AREA A RISCHIO MODERATO - R1
Nelle quali per il livello di rischio presente danni sociali, economici e paesaggistici ambientale siano marginali.

AREA DI ALTA ATTENZIONE - A4
Aree non urbanizzate, potenzialmente interessate da fenomeni di franamento, caratterizzate da elevata pericolosità geologica e/o elevata acclività.

AREA DI MEDIA - ALTA ATTENZIONE - A3
Aree non urbanizzate, mediante efficienza di una frana attiva o massima estensione di una frana quiescente, caratterizzate da pericolosità media o elevata in ambito classificato ad alto grado di pericolo.

AREA DI MEDIA ATTENZIONE - A2
Aree non urbanizzate, mediante efficienza di una frana potenziale, e massima estensione della frana.

AREA DI MODESTA ATTENZIONE - A1
Aree non urbanizzate, mediante efficienza di una frana e massima intensità della frana.

AREA A RISCHIO POTENZIALMENTE ALTO - R4a
Aree nelle quali l'instaurarsi di un qualsiasi fenomeno franoso, alla scala definita, sia in grado di interagire in modo critico con elementi vulnerabili.

AREA DI ATTENZIONE POTENZIALMENTE ALTA - A4a
Aree non urbanizzate, potenzialmente interessate da franamento, caratterizzate alla scala definita sulla base di singoli o di più fattori a rischio di maggiore intensità.

AREA A RISCHIO POTENZIALMENTE MEDIO BASSO - R1a
Aree nelle quali l'instaurarsi di un qualsiasi fenomeno franoso, alla scala definita, potenzialmente capace di interagire con elementi vulnerabili di minore o nulla importanza.

AREA DI ATTENZIONE POTENZIALMENTE BASSA - A1a
Aree non urbanizzate, potenzialmente interessate da franamento, caratterizzate alla scala definita sulla base di singoli o di più fattori a rischio di minore o nulla intensità.

Aree di pertinenza geomorfica dei fenomeni franosi, caratterizzate all'interno dei bacini idrografici di primo ordine, sulla base di quanto riportato all'art. 1 c. 1 lettera a) D.L. 11/06/1998 n. 180 convertito con modificazioni dalla L. 03/08/1998 n. 267 e successive modificazioni e integrazioni.

Aree di pertinenza geomorfica dei fenomeni franosi, caratterizzate all'interno dei bacini idrografici di ordine inferiore al primo, sulla base di quanto riportato all'art. 1 c. 1 lettera b) D.L. 11/06/1998 n. 180 convertito con modificazioni dalla L. 03/08/1998 n. 267 e successive modificazioni e integrazioni.

Aree di rispetto delle opere di difesa idraulica (gabbionate e pali tirati) di fiume e di attenzione significativa (gabbionate) di rio L.P.P.1/1998 - - R-

Aprile 2001 S.T.G. - Settore Geologico Geotecnico - VC

Piano Stralcio Difesa Alluvioni (PSDA)

UoM: ITN011 - Volturno

Stralcio del Comune di Villamaina

Rappresentazione delle aree di interesse comunale oggetto di proposta di riperimetrazione per effetto della procedura di aggiornamento delle mappe PAI ai contenuti del PGRA II ciclo.

- *Delibere C.I.P. n. 1 del 20.12.2019*
- *D.S. n. 210 del 09/04/2020*
- *D.S. n. 211 del 09/04/2020*
- *D.S. n. 315 del 14/07/2020*

Proposta di riperimetrazione - riclassificazione del PAI

Fasce Fluviali

LEGENDA
- Limiti comunali
- Fasce fluviali
- Fascia A
- Fascia B
- Fascia B1
- Fascia B2
- Fascia B3
- Fascia C
- Perimetro oggetto di riperimetrazione

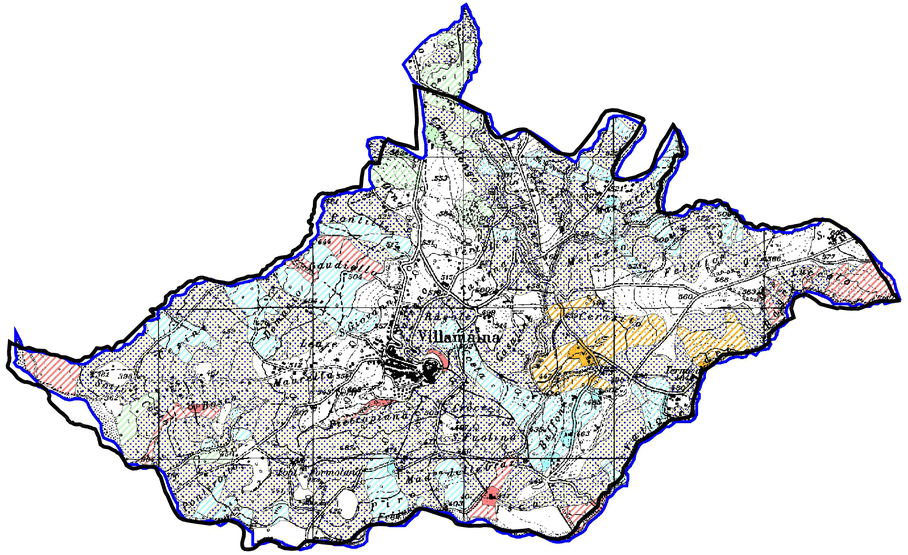

Limiti amministrativi :

Limite Comunale (ISTAT 1991)

Limite del Bacino del Fiumi Liri-Garigliano e Volturno (D.P.R. 01/06/98 pubblicato sulla G.U. del 22/10/98 n.247)

STUDIO CASTIELLO PROJECTS S.R.L. - Via F. Flora, 31 BENEVENTO - E-MAIL: kapoeira@studiocastiellopropects.it - PEC: studiocastiellopropects@pec.it

Comune di **VILLAMAINA** (AV)

PIANO URBANISTICO COMUNALE
L. R. 16 del 22/12/2004 e s.m.i. - Regolamento di Attuazione n° 5 del 04/08/ 2011

PUC

PIANO STRUTTURALE 2021

SINDACO : dr.ssa Stefania Di Cecilia

Resp. UTC : arch. Angela Di Mirizio

1:25000 1:10000 1:5000 1:3000

Sistema di rifer.: Cote dell'Italia ETS 84 - Italia dell'Est

	SIGLA	ALLEGATO
STRALCIO PSAI DELL'ADB DISTRETTUALE APPENNINO MERIDIONALE (rischio frane e rischio idraulico)	DS	06

propos :

Arch. Pio Castiello
(Direttore Tecnico Studio Castiello Projects s.r.l.)
CASTIELLO PIO
Via Francesco Flora, 31
82100 BENEVENTO
BN
Codice Fiscale:
CSTPIO55B11
A783Q
Partita IVA:
01080050623
Data: 2021.04.05 08
GMT+01'00'